

# ORSE POUPE

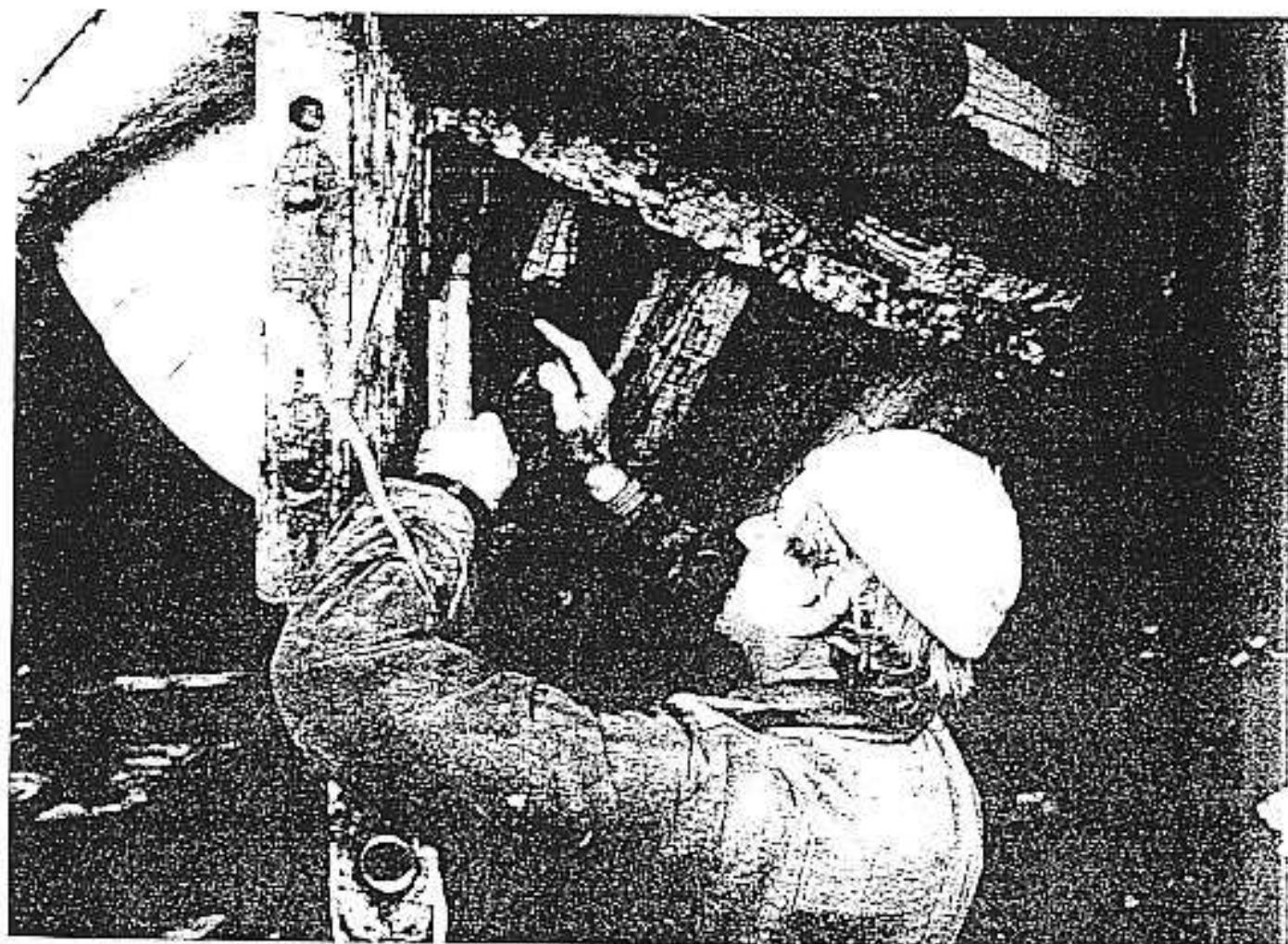
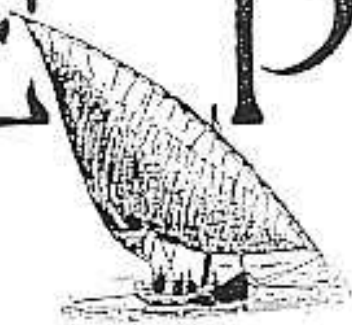

# Jo

L'été finissait, nous avions la tête pleine d'images, pleine de beaux moments à raconter, le lancement de la Certe, Brest 92, la fête de l'huître à Bouzigues...

L'été finissait et nous avions la tête vide devant la petite église de la Peyrade parmi les proches et les amis de Jo Candela venus lui rendre leur dernier hommage.

L'hiver arrive et le chantier de la Plagette est bien triste aujourd'hui. Pendant quatre ans nous y avons été un peu chez nous. Nous y avons travaillé, nous y avons fait la fête et Jo était toujours là pour donner un conseil, pour expliquer, pour rire et pour blaguer.

L'hiver arrive, et nous nous sentons un peu orphelins. Nous garderons son souvenir, cette barque blanche dans le port de Sète en est pleine.

Jo a posé son sac, et nous parlerons encore longtemps de lui.



## Association

Nous avons tenu notre Assemblée Générale le Samedi 14 novembre à l'Auberge de jeunesse de Sète.

Nous avons conduit à bien la plupart de nos projets. La Certe est à l'eau, elle navigue et elle est rapide. Il y a aujourd'hui quatre barques au Môle, cela n'a pas été simple, mais c'est important. Notre association a été représentée à Brest 92, ainsi qu'aux Fêtes de l'huître à Méze et à Bouzigues. Peu à peu nos barques ré-investissent le paysage.

Il reste, bien sûr, des choses à faire, compléter l'armement de la Certe, l'entretenir et surtout la faire naviguer. Il nous faut montrer que nous savons nous servir de nos bateaux. Il y a beaucoup d'occasions sur notre littoral. Le nouveau Conseil d'Administration doit proposer bientôt un calendrier des "réjouissances nautiques" pour la prochaine saison.

L'Assemblée Générale a ensuite procédé à l'élection du nouveau Conseil d'Administration.

*Président* : Mr Lucien GRAS  
*Vice président* : Mr André AVERSA  
*Secrétaire* : Mr Bernard VIGNE  
*Secrétaire adjoint* : Jacques SEAUME  
*Trésorier* : Christian DORQUES  
*Trésorier adjoint* : Miguel BENETTO

# port des pauvres !

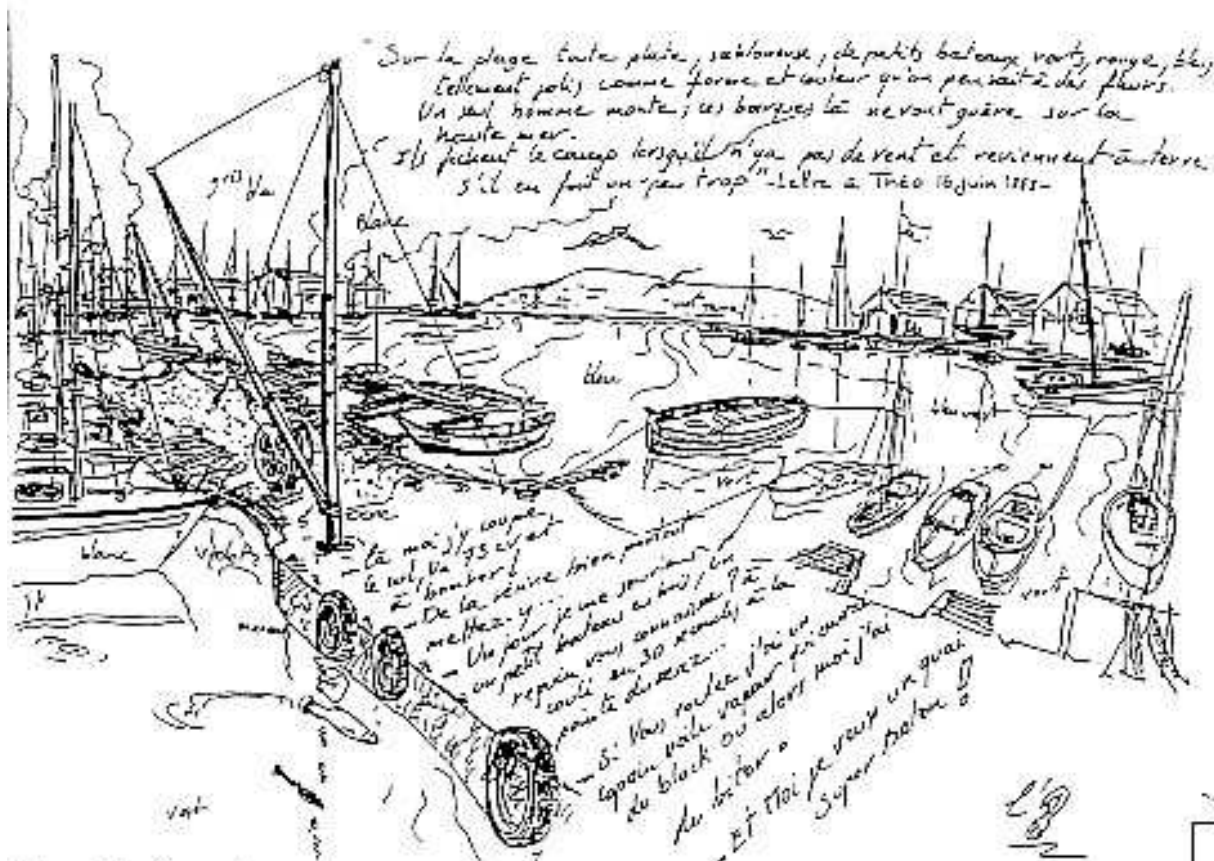

"Le Sable, la mer, l'air ce sont des choses que j'espère très certainement exprimer durant ma vie"  
- Vincent Van Gogh -

Les barques sont au Môle, toutes les barques ? Et non !

L'Espérance, le Mont Saint Clair, l'Amitié et l'Arlésien sont attachés au port des pauvres de Balaruc. Cet ancien port pétrolier accueille une flotte disparate de bateaux de plaisance, de arquettes, de sapinoux, de nacelles et d'engins flottants non identifiés.

Nous y avons aménagé un petit coin "en couleurs" au pied de la vieille grue, c'est ammode pour tirer des nacelles et il y a toujours quelqu'un qui vient blaguer.

Ca vous a un petit air "frères de la côte" qui convient assez bien aux Dorques, Vigne, salis, Brion, Le Bris et autres Combes.

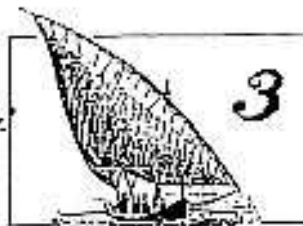

## Les nacelles

L'Amitié est allée à Brest.

La nacelle de l'"Oreille" (la bande à Pierre Le Bris et Christian Combes) a fait la régatée Brest - Douarnenez en juillet 92.

Restaurée en trois mois, calfatée, peinte et grée, elle navigue depuis régulièrement sur l'étang de Thau.

Cela a donné des idées à des tas de gens. Grâce à Monsieur Rivière, notre correspondant à Méze, nous venons de recueillir deux nacelles que nous nous proposons de restaurer dans l'hiver. Nous en avons baptisé une "Aïga Linda" du nom du groupe de nos amis musiciens cévenols.

L'année prochaine, dans le port des pauvres de Balaruc, il y aura trois nacelles. A quand la première régatée ?

# Cette

Le 30 juillet, au chantier de Jo Candela eut lieu une belle fête. Tout le monde était là. Après les discours d'usage, la barque fut mise à l'eau sous les applaudissements et au son de l'accordéon d'un équipage allemand qui passait par là. Monsieur Aversa inquiet, surveillait le fond de la coque, mais tout allait bien, pratiquement pas d'entrée d'eau. Nous avons aussitôt traversé pour faire la macaronade, une belle ballade de nuit sur l'étang.

Bien gréée, la Cette navigue, et elle marche le feu de Dieu, six noeuds avec un petit labech entre Mèze et Sète, Jo Candela à la barre. Cela nous promet de belles empoignades avec Anaïs, le Saint-Elme, le Mont Saint-Clair et l'Espérance.

A bientôt sur l'eau.

# Brest 92

Nous y étions. Ce fut dur. Tous ceux qui sont passés au chantier de Jo Candela l'hiver dernier contemplaient la coque ouverte de l'Espérance et pensaient tristement en hochant la tête : "Ils veulent aller à Brest avec ça ! les pauvres..."

Quinze membrures à changer, la contre joue d'étambot, cinq ou six mètres carrés de bordés, le banc du mât, la coque à reclouer, à calfater, à peindre. Sans l'aide de Jo nous n'aurions pas pu.

Et puis le départ, les camions qui sont perdus dans la grève !

Mais quelle récompense, quelle fête ! Dans un coin du port de Brest, au milieu des bateaux méditerranéens, nous avons rencontré des musiciens, ils nous ont fait valser, nous les avons fait naviguer, depuis nous ne nous quittons plus !

Et l'immense régata entre Brest et Douarnenez, quel plaisir, parmi tous ces bateaux, tous ces gréements; Féérique !

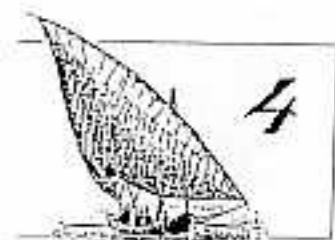

# 1993

Une nouvelle année commence !

Pensez à vous mettre à jour avec votre conscience.

Pendant que vous y êtes, pensez aussi à régler votre cotisation à l'association Voile Latine de Sète et du Bassin de Thau.

100 francs à l'ordre de  
l'Association Voile Latine  
CCP n° 1 103 71 Montpellier



à envoyer à  
Christian Dorques

9 impasse Grimaud  
Rue Abbé de l'Epée

34000 MONTPELLIER

VOILE LATINE

FEDERATION  
MEDITERRANEE  
POUR LA CULTURE  
MARITIME

ASSOCIATION  
DE SETE  
ET BASSIN DE  
THAU

BAR LE GRAND LARGE, PROMENADE JEAN MARTY  
34000 SETE